



# 運動部

114學年度校園運動推展成效調查



 Line 線上服務：@schoolpe



填報說明

承辦&共同辦理單位：  
國立臺灣體育運動大學/國立中山大學  
電話：07-5250157  
04-22213108#6163  
04-22213108#6165

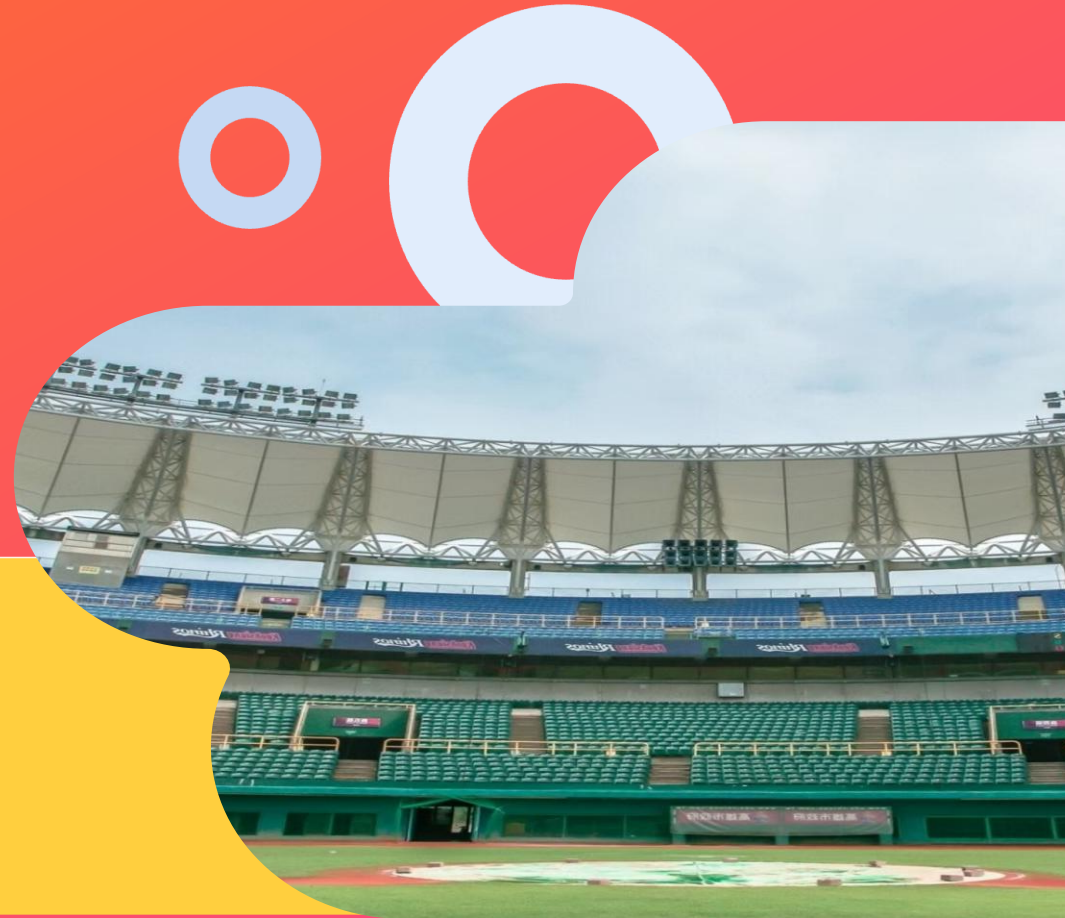

至sportsdata.tw，首頁填報專區找到「高中以下校園運動推展成效調查」點擊進入填報頁面



## 🔔 最新消息

More News >

2026/06/09 因應運動部成立，整合運動統計相關資源，本網站更改為【運動部-運動統計資訊平台】。

2026/06/09 115年6月15日至115年7月3日為【114學年度校園運動推展成效調查】填報時程，請各級學校於時...

2026/06/09 【新設立學校第一次登入】校園運動推展成效調查(原學校體育統計年報)程序說明。

## 🌐 填報專區

體育班調查數據平台(9月)



大專校院體育運動績效填報(8月)



高中以下校園運動推展成效調查



學校登入

輸入學校代碼 / 名稱

篩選選擇學校

學校代碼或名稱

.....

登入密碼

.....

請先於上方輸入學校代碼 / 名稱，並從跳出的清單點選學校，完成後即可輸入密碼。

驗證碼

輸入驗證碼

GC3DC

↺

登入

新承接填報人更新密碼

忘記密碼?

重要公告

本年度填報時間：115/6/15 - 7/3

忘記密碼說明

新承接填報人：點選「更新密碼」→完成驗證並填寫聯絡資訊→寄發新密碼至信箱。

上一年度填報人：點選「忘記密碼」→輸入驗證資料→產生新密碼→寄送至信箱。

建議使用瀏覽器

請使用 Google Chrome 進行填報，以確保最佳體驗。



Line 客服：@schoolpe

- 1.輸入學校代碼查詢貴校名單
- 2.輸入密碼(請確認特殊符號格式是全形/半形)
- 3.驗證碼不分大小寫

如【忘記密碼】，可先選擇以下方法：

【新承接填報人】：點選更新密碼→完成驗證並將個人聯絡資訊→寄發新的密碼至您的信箱。

【上一年度填報人】：點選忘記密碼→輸入驗證資料→完成驗證→產生新的密碼→寄送至您的信箱。

若上述方式無法重新登入請聯繫客服協助還原為系統預設密碼。



 Line 線上服務：@schoolpe

# 基本資料



功能選單

最新消息

修改密碼

● 基本資料

重要數據檢視

原住民族

一般體育

適應體育

收展選單

\* 辦公室電話 07-5250157 (例：07-5250157)

分機#

\* 手機 0912345678 (您所填入的資料僅供校園運動推展成效調查業務使用，不作他用。系統未來將會以簡訊傳送重要訊息，因此敬請留下您的手機號碼，謝謝。)

\* E-mail sportsdata@gm.ntus.edu.tw (您所填入的資料僅供校園運動推展成效調查業務使用，不作他用。系統未來將會優先以 EMAIL 傳送重要訊息，因此敬請留下您的 EMAIL，謝謝。)

下載工作聯繫單

原住民族體育人才填表人

\* 原住民族體育人才填表人

● 同主要填表人

● 另有專員

校長資料

配合縣市政府彙整一般性補助款數據，高中以下學校請加註貴校校長資料。系統將自動轉寄數據表給貴校校長，並發文通知縣市政府填報情形。

\* 校長姓名 校長

\* 校長E-Mail

【填報系統第一次登入】

填寫完基本資料後，

點選上傳以開啟各主題問卷

上傳

1 註：貴校於學校體育資料庫中屬...

2 註：貴校並未設有體育班，系統...

主要填表人員資料(一般體育概況)

3 姓名

4 性別

5 職稱

6 辦公室電話

7 分機#

8 手機

9 E-mail

適應體育填表人

10 適應體育填表人

11 姓名

12 性別

13 職稱

14 辦公室電話

15 分機#

16 手機

17 E-mail

功能選單

最新消息

修改密碼

● 基本資料

重要數據檢視

原住民族

一般體育

適應體育

基本資料 ✓已上傳

## 學校基本資料

註：貴校於學校體育資料庫中屬依據【高級中等以下學校體育班設立辦法】設有體育班之學校，本系統將自動帶入【體育班調查問卷】。若貴校目前已無任何體育班學生，或是停招，請來電國立臺灣體育運動大學或共同辦理學校國立中山大學(電話：07-5250157、04-22213108#6163或6165；線上客服line@ ID：@schoolpe)，將貴校從體育班資料庫名單中移除貴校資料，若有設立體育班但未有【體育班調查問卷】，亦請來電通知。

## 主要填表人員資料(一般體育概況)

\* 姓名

測試人員

\* 性別

 男 女

\* 職稱

測試

(單位/職別)

\* 辦公室電話

070-1234567

(例：07-5250157)

分機#

2

\* 手機

0912345678

(您所填入的資料僅供校園運動推展成效調查業務使用，不作他用。系統未來將會以簡訊傳送重要訊息，因此敬請留下您的手機號碼，謝謝。)

\* E-mail

(您所填入的資料僅供校園運動推展成效調查業務使用，不作他用。系統未來將會優先以 EMAIL 傳送重要訊息，因此敬請留下您的 EMAIL，謝謝。)

## 適應體育填表人

\* 適應體育填表人

 同主要填表人 另有專員

段落大綱點選題項可以快速跳到該項所在位置

## 段落大綱

## 學校基本資料

1 註：貴校於學校體育資料庫中屬...

2 註：貴校並未設有體育班，系統...

## 主要填表人員資料(一般體育概況)

3 姓名

4 性別

5 職稱

6 辦公室電話

7 分機#

8 手機

9 E-mail

## 適應體育填表人

10 適應體育填表人

11 姓名

12 性別

13 職稱

14 辦公室電話

15 分機#

16 手機

# 填報索引



原住民族學生選手

重要數據-SH150

課程與教學

運動教練

體育教師人力

運動代表隊(聯賽型)

運動代表隊

運動社團

體育班調查

體育班代表學校參賽資訊

運動績優生

運動場館與設施

水域安全宣導執行情形

樂活運動站調查

基層運動選手訓練站

一般學校適應體育

實驗學校基本資料



# 原住民族學生選手

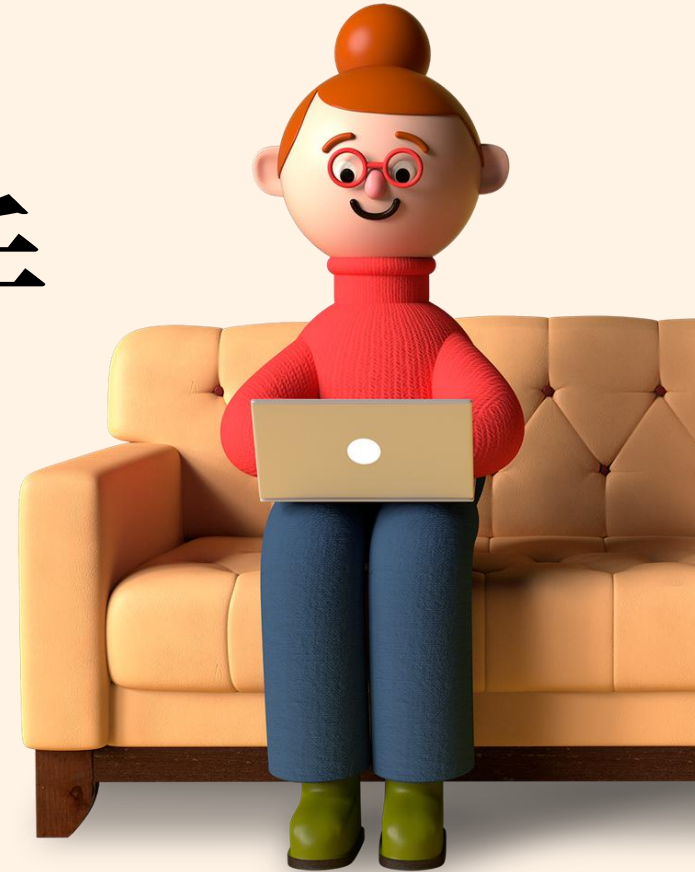

- 功能選單
- 最新消息
- 修改密碼
- 基本資料
- 重要數據檢視

- 原住民族
  - 原住民族學生選手資料

- 一般體育
- 實驗學校基本資料
- 重要數據

- 原住民族
  - 原住民族學生選手資料

- 一般體育
- 實驗學校基本資料
- 重要數據
- 課程與教學

### 原住民族學生選手資料 國小

學制： 國小  國中  高中職

狀態尚未完成(未完成或草稿)以及最後的【上傳】，左邊功能列會是藍灰色

此處所填報之原住民族體育人才-學生選手人數乃調查學校中為原住民族之學生選手，請將貴校所屬學生人數依序填入後上傳即可。

說明：

如非體育班學校，有運動績優生，或是具有原住民族學生運動員，近三年於下列賽事：全國中等學校運動會、全國運動會、全民運動會、全國原住民族運動會、球類聯賽、縣市運。獲得前6名之成績資料者，亦請納入人數計算中。

原住民族體育人才  本校目前並無任何原住民族學生選手(若無請勾選此項)

修改資料 標記選取項目完成 + 匯出 Excel

<input type="checkbox"/>	序號	運動種類	族別	男	女	狀態	操作
<input type="checkbox"/>	1	田徑	阿美族			未完成	<input type="button" value="草稿"/>
<input type="checkbox"/>	2	田徑	泰雅族			未完成	<input type="button" value="草稿"/>
<input type="checkbox"/>	3	田徑	排灣族			未完成	<input type="button" value="草稿"/>

上傳

### 原住民族學生選手資料 國小

學制： 國小  國中  高中職

各學制完成上傳後，左邊功能列會變成綠色的

此處所填報之原住民族體育人才-學生選手人數乃調查學校中為原住民族之學生選手，請將貴校所屬學生人數依序填入後上傳即可。

說明：

如非體育班學校，有運動績優生，或是具有原住民族學生運動員，近三年於下列賽事：全國中等學校運動會、全國運動會、全民運動會、全國原住民族運動會、球類聯賽、縣市運。獲得前6名之成績資料者，亦請納入人數計算中。

原住民族體育人才  本校目前並無任何原住民族學生選手(若無請勾選此項)

修改資料 標記選取項目完成 + 匯出 Excel

<input type="checkbox"/>	序號	運動種類	族別	男	女	狀態	操作
<input type="checkbox"/>	1	田徑	阿美族	2	1	已完成	<input type="button" value="草稿"/>
<input type="checkbox"/>	2	田徑	泰雅族	1	1	已完成	<input type="button" value="草稿"/>
<input type="checkbox"/>	3	田徑	排灣族	0	2	已完成	<input type="button" value="草稿"/>

							修改資料	標記選取項目完成	+	匯出 Excel
<input checked="" type="checkbox"/>	序號	運動種類	族別	男	女	狀態	操作			
<input checked="" type="checkbox"/>	1	田徑	阿美族	2	1	草稿				
<input checked="" type="checkbox"/>	2	田徑	泰雅族	1	1	草稿				
<input checked="" type="checkbox"/>	3	田徑	排灣族	0	2	草稿				

全選各列資料可以進行一次性資料修改，或是將填報完暫存的資料一次性正式儲存  
此時狀態會從【草稿】變成【已完成】

							修改資料	標記選取項目完成	+	匯出 Excel
<input type="checkbox"/>	序號	運動種類	族別	男	女	狀態	操作			
<input type="checkbox"/>	1	田徑	阿美族	2	1	已完成				
<input type="checkbox"/>	2	田徑	泰雅族	1	1	已完成				
<input type="checkbox"/>	3	田徑	排灣族	0	2	已完成				

上傳

確定資料沒問題就可以【上傳】囉!



原住民族學生選手資料 國小 全選各列資料並點選【修改資料】可以進行一次性資料修改

學制：國小 國中 高中職

← 回到清單

運動種類 1：田徑

刪除此筆資料

\* 族別

阿美族

人數

	男生	女生	總人數
人數	2	1	3

運動種類 2：田徑

刪除此筆資料

\* 族別

泰雅族

人數

	男生	女生	總人數
人數	1	1	2

運動種類 3：田徑

刪除此筆資料

暫存

儲存





可以單獨點選想修改的資料，可以進行單筆資料修改

修改資料

標記選取項目完成

+

匯出 Excel

<input type="checkbox"/>	序號	運動種類	族別	男	女	狀態	操作
<input type="checkbox"/>	1	田徑	布農族			未完成	 



### 原住民族學生選手資料 國中

學制：國小 ✓ 國中 高中職 ✓

← 回到清單

運動種類 1：田徑

 刪除此筆資料

\* 族別

布農族

人數

男生

女生

總人數

人數

0

暫存

儲存

記得【暫存】或是【儲存】完成這筆資料的填報!



# 重要數據

(SH150)



## SH150相關計畫

\* 貴校是否有安排SH150相關計畫：

有

沒有

\* SH150相關計畫\_計畫名稱：

，請上傳實施計畫或成果【本年度需上傳學校端實施計畫與成果，未上傳則無法登錄SH150成效】。

1.選擇檔案

2.上傳

未選擇任何檔案

\* 請上傳實施計畫或成果（本年度需上傳學校端實施計畫與成果，未上傳則無法登錄SH150成效）

實施計畫範本提供參考，請完成校內程序，並確實執行。 [SH150實施計畫參考格式.pdf](#)

\* SH150主要辦理內容

實施晨間、課間或課後健身運動。

運用彈性學習時間實施體育活動；必要時，得與團體活動時間配合實施。

輔導成立各種運動社團。

推動各類班際競賽。

其他

\* SH150主要辦理內容\_其他

## SH150相關計畫

\* 貴校是否有安排SH150相關計畫：

有

沒有

\* SH150相關計畫\_計畫名稱：

，請上傳實施計畫或成果【本年度需上傳學校端實施計畫與成果，未上傳則無法登錄SH150成效】。

3.顯示上傳狀態



已上傳：2026\_abcdef\_1\_VIP.pdf 2026/06/23 下午 03:03:45 × 刪除

未選擇任何檔案

\* 請上傳實施計畫或成果（本年度需上傳學校端實施計畫與成果，未上傳則無法登錄SH150成效）

上傳成功

實施計畫範本提供參考，請完成校內程序，並確實執行。 [SH150實施計畫參考格式.pdf](#)



### SH150 政策實行建議

懇請針對SH150政策提供您的意見，本欄位自由填寫，由國立臺灣體育運動大學匯整後呈運動部酌參，不會呈現學校或填寫人資料，請放心！

SH150 政策實行建議

(懇請針對SH150政策提供您的意見，本欄位自由填寫，由國立臺灣體育運動大學匯整後呈運動部酌參，不會呈現學校或填寫人資料，請放心！)

\* 學校體育委員會設置情形調查

● 目前無設置學校體育委員會

● 已有設置，其中

暫存

上傳

全部填寫完畢後請點【上傳】



# 課程與教學

(游泳與自救教學等)



正式課程實施游泳與自救教學（若貴校為混班混齡實施游泳與自救教學，請將實施游泳與自救教學的班級數、總節數列於最高年級即可。）

正式課程實施游泳與自救教學 \*必填

	一年級		二年級		三年級	
	上學期	下學期	上學期	下學期	上學期	下學期
實施游泳與自救教學的班級數	<input type="text"/>	<input type="text"/>	<input type="text"/>	<input type="text"/>	<input type="text"/>	<input type="text"/>
實施游泳與自救教學的總節數	<input type="text"/>	<input type="text"/>	<input type="text"/>	<input type="text"/>	<input type="text"/>	<input type="text"/>
實施游泳與自救教學的學生人數	<input type="text"/>	<input type="text"/>	<input type="text"/>	<input type="text"/>	<input type="text"/>	<input type="text"/>
	四年級		五年級		六年級	
	上學期	下學期	上學期	下學期	上學期	下學期
實施游泳與自救教學的班級數	<input type="text"/>	<input type="text"/>	<input type="text"/>	<input type="text"/>	<input type="text"/>	<input type="text"/>
實施游泳與自救教學的總節數	<input type="text"/>	<input type="text"/>	<input type="text"/>	<input type="text"/>	<input type="text"/>	<input type="text"/>
實施游泳與自救教學的學生人數	<input type="text"/>	<input type="text"/>	<input type="text"/>	<input type="text"/>	<input type="text"/>	<input type="text"/>

有實施游泳與自救教學，請記得班級數、總節數、學生人數要有數據叻!

自我管控檢視

\* 是否參考「各級學校推動水域活動安全教育檢核表」進行自我管控檢視？

有

沒有

往下填寫完畢後請點【上傳】

暫存

上傳

閒置太久(例如20分鐘)會自動登出，填寫到一半請記得暫存叻!



# 運動教練



學制： 國小  國中  高中職

填答說明

以下表格調查學校內【全職工作】(凡114學年度在職均納入計算)之非編制內、計畫型運動教練基本資料。請確認目前系統內的教練名單為：非編制內(含約僱、家長會或後援會聘任、相關單位派駐學校，擔任或協助訓練學生之培訓或參賽)全職工作的運動教練。

運動教練

本校目前並無聘任任何運動教練。

沒有聘任何運動教練請勾選後直接點下方【上傳】

修改資料



匯出 Excel

新增運動教練資料

無過去相關資料，請自行新增本年度資料！

上傳

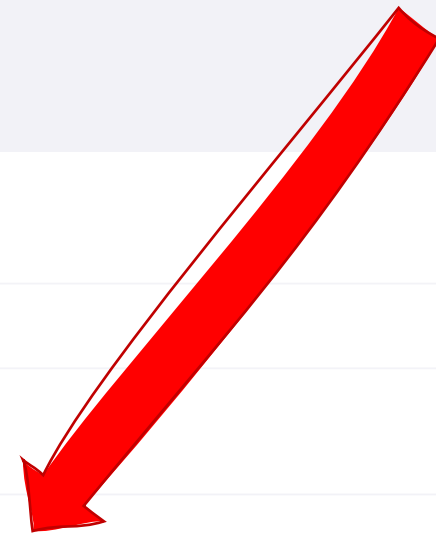

\* 主要運動項目

\* 次要運動種類

請選擇

\* 是否完成研習時數18小時

是  否

(完成研習時數之統計期間則計算114/8/1-115/7/31。)

\* 是否完成性平時數3小時

是  否

(完成研習時數之統計期間則計算114/8/1-115/7/31。)

新增的運動教練資料填寫完記得儲存

暫存

儲存



## 運動教練 國小

學制：國小 國中 高中職

填答說明

運動教練



本校目前並無聘任任何運動教練。

修改資料

標記選取項目完成

+

匯出 Excel

<input type="checkbox"/>	序號	姓名	起聘日(西元年)	性別	年齡	狀態	操作
<input type="checkbox"/>	1	A	2002	男	41歲以上未滿50歲(含)	已完成	 

上傳

全部教練資料完成後請記得點【上傳】



# 體育教師人力

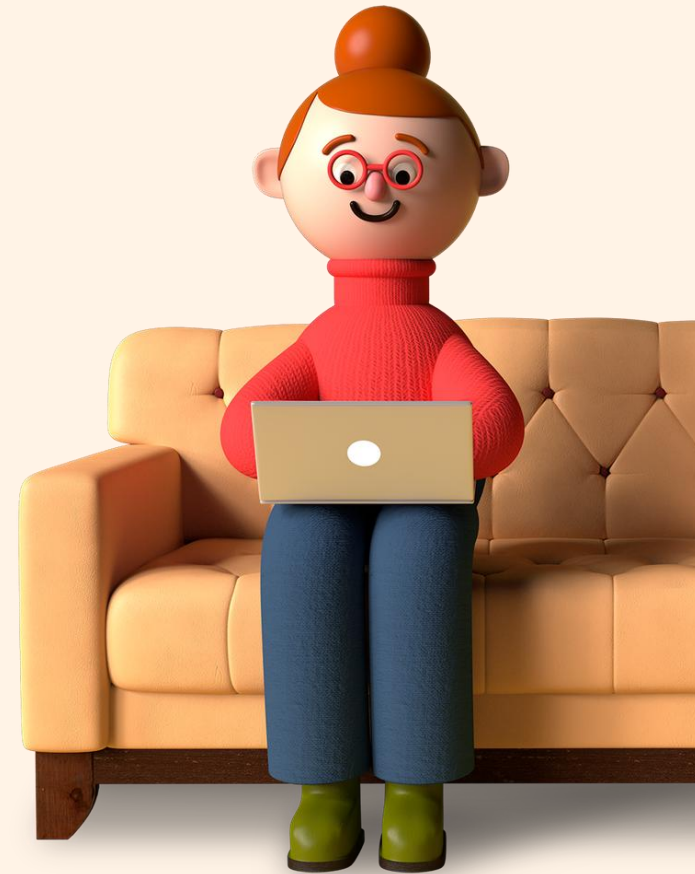

學制： 國小  國中  高中職

填答說明

體育教師

本校目前並無聘任任何體育教師。

沒有聘任何體育教師請勾選後直接點下方【上傳】

修改資料

+

匯出 Excel

新增體育教師資料

無過去相關資料，請自行新增本年度資料！

上傳

\* 是否具有全國性或地方性單項運動協會、經合法設立各級主管機關認可由民間團體核發之C級(丙級)以上教練證或救生員證、體育運動相關系所畢業，曾修習游泳相關課程、取得大專校院體育相關系所進修學分8學分以上，曾修習游泳相關課程、各直轄市、縣(市)政府國民中小學游泳與自救能力師資培訓合格人員者。

是

否

\* 114學年參與教師增能研習之時數

30

定義：中央及地方主管機關核定辦理與體育教學相關之研習活動。參與研習時間需為114學年度：114.08.01-115.07.31之間。

新增的體育教師資料填寫完記得儲存

暫存

儲存



## 體育教師人力 國中

學制：國小 **國中** 高中職

填答說明

體育教師

本校目前並無聘任任何體育教師。

修改資料

標記選取項目完成

+

匯出 Excel

<input type="checkbox"/>	序號	姓名	聘任別	性別	出生年	狀態	操作
<input type="checkbox"/>	1	黃老師	代課教師	女	1992	已完成	 
<input type="checkbox"/>	2	王老師	專任教師	男	1965	已完成	 

上傳

全部教師資料完成後請記得點【上傳】



# 運動代表隊(聯賽型)

針對籃球、排球、足球、棒球、女子壘球填報



## 運動代表隊(聯賽型) 國中

學制： 國小  國中  高中職

填答說明

運動代表隊

本校目前並無設立籃球、排球、足球、棒球、女子壘球等運動代表隊。

無設立籃球、排球、足球、棒球、女子壘球請勾選後直接點下方【上傳】

若貴校於113學年度前曾設立足球社團代表隊，但114學年度未設立者，請填寫原因

本校無設立足球社團代表隊

參加學生人數不足

無合適場地

無符合專長指導老師（或教練）

其他

運動代表隊住宿情況調查 未完成 ▶

修改資料

+

匯出 Excel

無過去相關資料，請自行新增本年度資料！

上傳



# 運動代表隊(聯賽型) 國小

學制：國小 國中 高中職

**填答說明**

各級學校各級運動聯賽為我國重要賽事，大多數學校均有參加各項聯賽，凡貴校有設立籃球、排球、足球、棒球、女子壘球等運動代表隊，請填入貴校參與下列聯賽型運動代表隊之詳細資料，若無設立任一運動代表隊請勾選【本校無設立籃球、排球、足球、棒球、女子壘球等運動代表隊】，並按上傳即可完成此處調查。

教練身分說明：運動代表隊以每參加一種聯賽組別視為一隊，若有同一隊有一位以上教練者，可新增教練並填入該教練資訊。

運動代表隊住宿情況調查-如運動代表隊均為體育班學生，請統一於體育班問卷填報。

運動代表隊	<input type="checkbox"/> 本校目前並無設立籃球、排球、足球、棒球、女子壘球等運動代表隊。
若貴校於113學年度前曾設立足球社團代表隊，但114學年度未設立者，請填寫原因	<input type="checkbox"/> 本校無設立足球社團代表隊 <input type="checkbox"/> 參加學生人數不足 <input type="checkbox"/> 無合適場地 <input type="checkbox"/> 無符合專長指導老師（或教練） <input type="checkbox"/> 其他

運動代表隊住宿情況調查 未完成 ▶ 1.完成運動代表隊(聯賽型)住宿情況調查

新增代表隊資料

修改資料 標記選取項目完成 + 匯出 Excel

<input type="checkbox"/>	序號	代表隊名稱 (運動種類)	人數	教練	狀態	操作
<input type="checkbox"/>	1	國小籃球男子組-含各縣市辦理之聯賽、錦標賽			<span>未完成</span>	<span>✎</span> <span>🗑</span>

2.完成運動代表隊(聯賽型)細項資訊

上傳 3.全部資料完成後請記得點【上傳】



運動代表隊【聯賽型】可以增加一位以上之教練，另外各問卷填答說明可以展開或收納。

## 運動代表隊(聯賽型) 國小

學制： 國小  國中  高中職

### 填答說明

各級學校各級運動聯賽為我國重要賽事，大多數學校均有參加各項聯賽，凡貴校有設立籃球、排球、足球、棒球、女子壘球等運動代表隊，請填入貴校參與下列聯賽型運動代表隊之詳細資料，若無設立任一運動代表隊請勾選【本校無設立籃球、排球、足球、棒球、女子壘球等運動代表隊】，並按上傳即可完成此處調查。

教練身分說明：運動代表隊以每參加一種聯賽組別視為一隊 **若有同一隊有一位以上教練者，可新增教練並填入該教練資訊。**

運動代表隊住宿情況調查-如運動代表隊均為體育班學生，請統一於體育班問卷填報。

### 教練資訊 (1 位)

+ 新增教練

教練 1	刪除
* 教練姓名	<input type="text"/>
* 身分別	<input type="radio"/> 校內全職人員擔任- 專任教師兼任 <input type="radio"/> 校內全職人員擔任- 非專任教師兼任(含代理/代課/行政人員) <input type="radio"/> 校內全職人員擔任- 專任(專職)運動教練 <input type="radio"/> 校外人員兼職- 外聘教練
* 性別	<input type="radio"/> 男 <input type="radio"/> 女
* 年齡	<input type="radio"/> 未滿30歲(含) <input type="radio"/> 31歲以上未滿40歲(含) <input type="radio"/> 41歲以上未滿50歲(含) <input type="radio"/> 51歲以上未滿60歲(含) <input type="radio"/> 61歲以上
* 是否為原住民	<input type="radio"/> 是 <input type="radio"/> 否



# 運動代表隊



運動代表隊 高中職

學制： 國小  國中  高中職

[填答說明](#)

學校運動代表隊  本校目前並無設立任何學校運動代表隊。 無設立運動代表隊請勾選後直接點下方【上傳】

[運動代表隊住宿情況調查](#)

[修改資料](#) [+](#) [匯出 Excel](#)

無過去相關資料，請自行新增本年度資料！

上傳



學制：國小 國中 高中職 ✔

填答說明

提醒各位老師，由於此處問卷需填報的資料較多，建議填入系統時，可於下方【暫存】處先行儲存所填數據。以免因為貴校電腦無動作的時間過久而自動登出，造成需多次填報的程序。

- 填答說明：
- 1.若要新增項目，請點選【+ 運動代表隊】按鈕，選擇運動類型。
  - 2.請注意：學校運動代表隊定義為設有「教練」及每週擁有固定練習時間者，並於過去1年內，至少曾經代表學校參加過1次校際運動競賽之團隊。
  - 3.若有籃球、排球、足球、棒球、女子壘球等運動代表隊，請於【聯賽型運動】部分填報。
  - 4.非進行校際運動競賽之團隊，如跳鼓陣、獨輪車...等，請填於「學校運動社團」類。
  - 5.若是全校性的體育活動，如健身操、零時體育...等活動，不應納入運動社團計算。此類活動請填在問卷題項「重要數據：每周安排體育活動時間」。

如運動代表隊均為體育班學生，請統一於體育班問卷填報。

學校運動代表隊  本校目前並無設立任何學校運動代表隊。

貴校於113學年度前曾設立樂樂棒球代表隊，但於114學年度未設立者，請填寫原因

本校無設立樂樂棒球代表隊
  參加學生人數不足
  無合適場地
  無符合專長教練
  其他

🏠 運動代表隊住宿情況調查 未完成 ▶

## 1.完成運動代表隊住宿情況調查

新增代表隊資料

修改資料
標記選取項目完成
+
匯出 Excel

☐	序號	運動種類	組別	男生人數	女生人數	教練	狀態	操作
☐	1	田徑					未完成	<span style="font-size: 0.8em;">✎</span> <span style="font-size: 0.8em;">🗑️</span>

## 2.完成運動代表隊細項資訊

上傳
3.全部資料完成後請記得點【上傳】



【運動代表隊】新增提醒!若有籃球、排球、足球、棒球、女子壘球的運動代表隊  
請至【運動代表隊聯賽型】填報

The screenshot shows a web application interface for reporting sports teams. The main content area is titled "運動代表隊" (Sports Representative Teams). A warning dialog box is displayed in the center, with the following text:

**警告**

若有籃球、排球、足球、棒球、女子壘球等運動代表隊，請於【聯賽型運動】部分填報。請勿在此填寫!

Below the dialog box, there is a table with columns for "序號" (Serial Number), "運動種類" (Sport Type), "性別" (Gender), "男生人數" (Number of Male Students), "女生人數" (Number of Female Students), "狀態" (Status), and "操作" (Actions). The table contains several rows, with the first row having a status of "已填報" (Reported).

序號	運動種類	性別	男生人數	女生人數	狀態	操作
1	足球	男			已填報	詳
2	足球	男			未填報	詳
3	籃球	男			未填報	詳
4	排球	男			未填報	詳
5	排球	女			未填報	詳



運動代表隊 國小

學制：  國小  國中  高中職

← 回到清單

代表隊 1：田徑

\* 組別  男子隊  女子隊  男女混合隊

若貴校男、女生代表隊由不同教練帶領，則應勾選男子隊及女子隊；男女混合隊係指由同一位教練同時帶領男、女生隊伍。

### 【運動代表隊】

若貴校男、女生代表隊由不同教練帶領，則應勾選男子隊及女子隊；  
男女混合隊係指由同一位教練同時帶領男、女生隊伍。

運動代表隊 國小

學制：  國小  國中  高中職

← 回到清單

代表隊 1：田徑

\* 組別  男子隊  女子隊  男女混合隊

若貴校男、女生代表隊由不同教練帶領，則應勾選男子隊及女子隊；男女混合隊係指由同一位教練同時帶領男、女生隊伍。



# 運動社團



學制： 國小  國中  高中職

填答說明

學校運動社團  本校目前並無設立任何學校運動社團 **無設立運動社團請勾選後點下方【上傳】**

若貴校於113學年度前曾設立樂樂棒球社團，但114學年度未設立者，請填寫原因

本校無設立樂樂棒球社團  參加學生人數不足  無合適場地  無符合專長指導老師（或教練）  其他

若貴校於113學年度前曾設立足球社團，但114學年度未設立者，請填寫原因

本校無設立足球社團  參加學生人數不足  合適場地  無符合專長指導老師（或教練）  其他

體育活動每學年辦理情形 未完成

修改資料 + 匯出 Excel

無過去相關資料，請自行上傳本年度資料！

上傳



學制：國小 國中 高中職

填答說明

學校運動社團	<input type="checkbox"/> 本校目前並無設立任何學校運動社團
若貴校於113學年度前曾設立樂樂棒球社團，但114學年度未設立者，請填寫原因	<input type="checkbox"/> 本校無設立樂樂棒球社團 <input type="checkbox"/> 參加學生人數不足 <input type="checkbox"/> 無合適場地 <input type="checkbox"/> 無符合專長指導老師（或教練） <input type="checkbox"/> 其他
若貴校於113學年度前曾設立足球社團，但114學年度未設立者，請填寫原因	<input type="checkbox"/> 本校無設立足球社團 <input type="checkbox"/> 參加學生人數不足 <input type="checkbox"/> 合適場地 <input type="checkbox"/> 無符合專長指導老師（或教練） <input type="checkbox"/> 其他

體育活動每學年辦理情形 未完成 ▶ 1.完成體育活動每學年辦理情形

新增社團資料

修改資料
標記選取項目完成
+
匯出 Excel

☐	序號	運動種類	社團名稱	男生人數	女生人數	指導老師	狀態	操作
☐	1	網球	2.完成運動社團細項資訊				未完成	<span style="font-size: 0.8em;">✎</span> <span style="font-size: 0.8em;">🗑</span>
☐	2	田徑					未完成	<span style="font-size: 0.8em;">✎</span> <span style="font-size: 0.8em;">🗑</span>
☐	3	游泳					未完成	<span style="font-size: 0.8em;">✎</span> <span style="font-size: 0.8em;">🗑</span>

上傳
3.全部資料完成後請記得點【上傳】



# 體育班調查

(設有體育班學校問卷)



※凡設有體育班之學校均需填報，如果貴校已經完全無體育班學生(如：停辦)或是新設立體育班，請來電國立臺灣體育運動大學或共同辦理學校國立中山大學(07-5250157、04-22213108轉6163或6165)，從體育班資料庫名單中移除/新增貴校資料。



學制： 國小  國中

## ▼ 共通題目 (章節說明、體育班總人數、教練/練習/畢業流向前置說明等)

※凡設有體育班之學校均需填報，如果貴校已經完全無體育班學生(如：停辦)，請來電國立臺灣體育運動大學或共同辦理學校國立中山大學(07-5250157、04-22213108轉6163或6165)，從體育班資料庫名單中移除貴校資料。

填答說明：1.依據【高級中等以下學校體育班設立辦法】第4條：體育班發展之運動種類，以奧林匹克運動會、亞洲運動會、世界大學運動會及中央主管機關推動之學生運動賽會競賽種類為原則。請依照貴校(114學年度)現有體育班培訓之所有運動種類，並填寫相對應的題項。

2.運動種類依據教育部體育署公告之【特定體育團體】之運動種類列表統計，培訓種類未於特定體育團體者，列為其他類。

學生人數 **體育班總人數來源為下方各運動種類清單人數加總**

	男生	女生
貴校體育班總人數	7	4
貴校體育班原住民身份人數	<input type="text" value="1"/>	<input type="text" value="1"/>
貴校體育班新住民子女身份人數	<input type="text" value="0"/>	<input type="text" value="0"/>
貴校體育班身心障礙人數	<input type="text" value="0"/>	<input type="text" value="0"/>

註1：原住民係指依「原住民身分法」規定具有原住民身分之學生。

註2：新住民子女認定以子女出生時，其父或母一方為居住台灣地區設有戶籍國民，另一方為非居住台灣地區設有戶籍國民。

註3：身心障礙，指因生理或心理之障礙，經專業評估及鑑定具學習特殊需求，須特殊教育及相關服務措施之協助者。

\* 貴校體育班每班師資員額編制為  人

\* 班級數\_五年級  班

修改資料

標記選取項目完成

+

匯出 Excel

<input type="checkbox"/>	序號	運動種類	男生人數	女生人數	狀態	操作
<input type="checkbox"/>	1	田徑	7	4	未完成	
<input type="checkbox"/>	2	游泳	0	0	未完成	
<input type="checkbox"/>	3	競技體操	0	0	未完成	

共通題目可以收展



1.完成共通題目

2.完成體育班細項資訊

上傳

3.全部資料完成後請記得點【上傳】

▼ 共通題目 (章節說明、體育班總人數、教練/練習/畢業流向前置說明等)

※凡設有體育班之學校均需填報，如果貴校已完全無體育班學生(如：停辦)，請來電國立臺灣體育運動大學或共同辦理學校國立中山大學(07-5250157、04-22213108轉6163或6165)，從體育班資料庫名單中移除貴校資料。  
填答說明：1.依據【高級中等以下學校體育班設立辦法】第4條：體育班發展之運動種類，以奧林匹克運動會、亞洲運動會、世界大學運動會及中央主管機關推動之學生運動賽會競賽種類為原則。請依照貴校(114學年度)現有體育班培訓之所有運動種類，並填寫相對應的選項。  
2.運動種類依據教育部體育署公告之【特定體育團體】之運動種類列表統計，培訓種類未於特定體育團體者，列為其他類。

學生人數

	男生	女生
貴校體育班總人數	7	4
貴校體育班原住民身份人數	<input type="text" value="1"/>	<input type="text" value="1"/>
貴校體育班新住民子女身份人數	<input type="text" value="0"/>	<input type="text" value="0"/>
貴校體育班身心障礙人數	<input type="text" value="0"/>	<input type="text" value="0"/>

註1：原住民係指依「原住民族身分法」規定具有原住民身分之學生。

註2：新住民子女認定以子女出生時，其父或母一方為居住台灣地區設有戶籍國民，另一方為非居住台灣地區設有戶籍國民。

註3：身心障礙，指因生理或心理之障礙，經專業評估及鑑定具學習特殊需求，須特殊教育及相關服務措施之協助者。

\* 貴校體育班每班師資員編制為

人

\* 班級數\_五年級

班

\* 班級數\_六年級

班

\* 貴校體育班發展委員會之組織

目前無設置體育班發展委員會  已有設置，其中

\* 貴校體育班課程規劃小組

目前無設置體育班課程規劃小組  已有設置，其中  其他

\* 貴校是否於體育班外，另有招收運動績優學生，非集中於

無  有

新增體育班資料

修改資料

標記選取項目完成

+

匯出 Excel

<input type="checkbox"/>	序號	運動種類	男生人數	女生人數	狀態	操作
<input type="checkbox"/>	1	田徑	7	4	未完成	
<input type="checkbox"/>	2	游泳	0	0	未完成	
<input type="checkbox"/>	3	競技體操	0	0	未完成	



# 體育班代表學校參賽資訊



體育班代表學校參賽資訊問卷，依據【高級中等以下學校體育班設立辦法】第18條第三款調查。  
代表學校出賽，每學年以三十日為限。  
但國家代表隊培訓或因賽程需求，檢具出賽計畫及課業輔導計畫報各該主管機關同意者，不在此限。

體育班代表學校參賽資訊 國小

學制：國小 國中

- 1. 依據【高級中等以下學校體育班設立辦法】第18條第三款調查。代表學校出賽，每學年以三十日為限。但國家代表隊培訓或因賽程需求，檢具出賽計畫及課業輔導計畫報各該主管機關同意者，不在此限。
- 2. 運動種類依據運動部公告之【特定體育團體】之運動種類列表統計，培訓種類未於特定體育團體者，列為其他類。
- 3. 賽會名稱可參考競賽規程所列賽事名字填寫。
- 4. 每筆資料僅填列一項運動種類；同一賽會如參加多項運動種類，或因初賽、複賽、決賽等不同競賽階段致參賽日期（期間）不同者，請分筆填列。

體育班賽事  本校體育班目前無參加任何賽會 **無參加任何賽會請勾選後直接點下方【儲存】**

+ 新增賽事

「運動種類」欄請輸入關鍵字篩選並從清單中點選；輸入中清單只會顯示符合的項目，清空欄位即顯示完整清單。清單未列出的種類請選「其他」，再於右側「其他運動種類」欄填寫名稱。

賽會名稱	運動種類	其他運動種類	開始日	結束日	天數	操作
------	------	--------	-----	-----	----	----

尚無賽事資料，請點選「新增賽事」

暫存 **儲存**



原住民族

原住民族學生選手人數

一般體育

實驗學校基本資料

重要數據

課程與教學

運動教練

體育教師人力

運動代表隊(聯賽型)

運動代表隊

運動社團

體育班調查

● 體育班代表學校參賽資訊

運動績優生

運動場館與設施

水域安全宣導執行情形

樂活運動站調查

基層運動選手訓練站

適應體育

一般學校適應體育

學制:

國小

國中

- 1.依據【高級中等以下學校體育班設立辦法】第18條第三款調查。代表學校出賽，每學年以三十日為限。但國家代表隊培訓或因賽程需求，檢具出賽計畫及課業輔導計畫報各該主管機關同意者，不在此限。
- 2.運動種類依據運動部公告之【特定體育團體】之運動種類列表統計，培訓種類未於特定體育團體者，列為其他類。
- 3.賽會名稱可參考競賽規程所列賽事名字填寫。
- 4.每筆資料僅填列一項運動種類；同一賽會如參加多項運動種類，或因初賽、複賽、決賽等不同競賽階段致參賽日期（期間）不同者，請分筆填列。

體育班賽事

 本校體育班目前無參加任何賽會

1.新增賽事資料

+ 新增賽事

「運動種類」欄請輸入關鍵字篩選並從清單中點選；輸入中清單只會顯示符合的項目，清空欄位即顯示完整清單。清單未列出的種類請選「其他」，再於右側「其他運動種類」欄自填名稱。

賽會名稱	運動種類	其他運動種類	開始日	結束日	天數	操作
114學年度國民小學籃球聯賽	籃球		2026/04/19	2026/04/21	3	
測試	游泳		2026/05/19	2026/05/28	10	
測試	游泳		2026/05/19	2026/05/28	10	
測試	其他	測試項目	2026/06/24	2026/06/26	3	
測試賽會	水球		2026/03/12	2026/04/09	29	
terry	木球		2026/08/01	2026/08/02	2	
U-12 Baseball World Cup	棒球		2026/05/12	2026/05/28	17	

暫存

儲存

3.全部資料完成後請記得點【儲存】



# 運動績優生

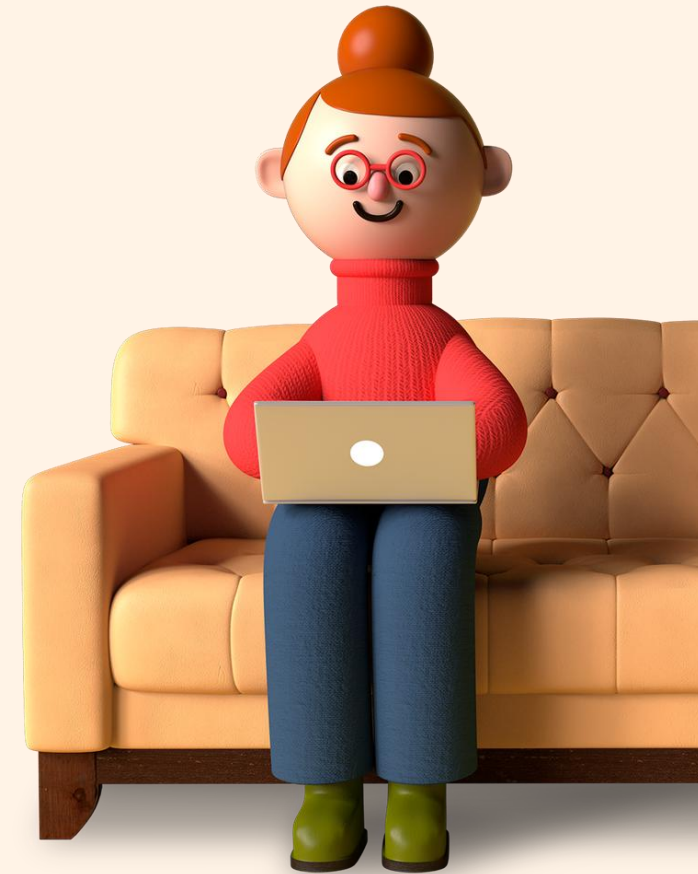

## 運動績優生 高中職

學制：**高中職**

若無招收運動績優學生，請勾選下方按鈕：

本校目前無任何以運動績優獨招入學之學生。

無運動績優生請勾選後直接點下方【上傳】

修改資料

標記選取項目完成

+

匯出 Excel

<input type="checkbox"/>	序號	運動種類	男生人數	女生人數	狀態	操作
<input type="checkbox"/>	1	田徑			未完成	 

上傳



學制：**高中職**

若無招收運動績優學生，請勾選下方按鈕：

本校目前無任何以運動績優獨招入學之學生。

運動績優學生調查

	1.填寫調查	男生	女生
貴校運動績優學生中，具原住民族身份的學生人數		<input type="text" value="1"/>	<input type="text" value="1"/>
貴校運動績優學生中，具新住民子女身份的學生人數		<input type="text" value="1"/>	<input type="text" value="1"/>
貴校運動績優學生中，具身心障礙的學生人數		<input type="text" value="1"/>	<input type="text" value="1"/>

註1：原住民係指依「原住民身分法」規定具有原住民身分之學生。

註2：新住民子女認定以子女出生時，其父或母一方為居住台灣地區設有戶籍國民，另一方為非居住台灣地區設有戶籍國民。

註3：身心障礙，指因生理或心理之障礙，經專業評估及鑑定具學習特殊需求，須特殊教育及相關服務措施之協助者。

新增資料

修改資料 標記選取項目完成 **+** 匯出 Excel

<input type="checkbox"/>	序號	運動種類	男生人數	女生人數	狀態	操作
<input type="checkbox"/>	1	田徑			未完成	

2.輸入運優生資訊

**上傳** 3.全部資料完成後請記得點【上傳】



# 運動場館與設施



運動場館自 2020 年起依照【國民小學及國民中學設施設備基準】、【普通型高級中等學校設備基準】、【技術型高級中等學校設備基準】盤點學校運動設施現況。

2024 年起，與臺灣體育運動管理學會合作，運動場館集中調查，資料來源為 教育部國教署學校運動設施設備填報系統。此處為數據摘要，請協助確認資料是否正確（國民中小學數據羅列在最高學制中）。場館系統帶入上一年度資料，請協助至【案件總覽】更新確認並至【場館資料確認】點選確認鈕即可。

有室內或室外泳池之學校，請務必至運動設施設備填報系統完成填寫。

目前資料尚未與設施設備填報系統同步，本題目已設定為完成狀態。

請直接至國教署設施填報系統【案件總覽】更新確認並至【場館資料確認】點選確認鈕即可。

未來將同步數據摘要表  
請直接至國教署設施填報系統【案件總覽】更新確認，  
並至【場館資料確認】點選確認鈕顯示確認時間即可。

體育設施現況調查系統

場館資料確認 案件總覽 新增現有體育設施 報表下載 基本資料 相關系統連結

### 案件總覽

年度 場館類型 狀態 最後更新時間排序

115 全部場館類型 全部狀態 時間排序

顯示 10 項結果

編輯	刪除	年度	場館類型	場館名稱	狀態	最後更新時間
		115	室內-學生活動中心	測試	未填寫	2026/6/1 下午 04:52:18
		115	田徑場	10	已填寫	2026/6/23 上午 10:59:52

顯示第 31 至 32 項結果，共 32 項

上一頁 1 2 3 4 下一頁

體育設施現況調查系統

場館資料確認 案件總覽 新增現有體育設施 報表下載 基本資料 相關系統連結

特種球場 0座	
遊戲場 0座	
擊石檯 0座	
射箭場 0座	
橄欖球場 0座	
高爾夫練習場 0座	
木球場 0座	
法式滾球場 0座	
極限運動場 0座	
半戶外(風雨)	半戶外(風雨) 0座
田徑場	田徑場 1座 田賽場 無 徑賽場 無 中央區 無
游泳池	室內游泳池 0座 室外游泳池 0座

確認場館資料無誤! 取消

場館資料確認時間: 2026-06-23 10:59:01

# 水域安全宣導執行情形



## 水域安全宣導執行情形 國中

學制：國小 **國中** 高中職

本校目前並無辦理任何校園水域宣導。

本校目前並無辦理任何校園水域宣導。

無辦理水域宣導請勾選後直接點下方【上傳】

修改資料

+

匯出 Excel

無過去相關資料，請新增本年度資料！

上傳



## 水域安全宣導執行情形 國小

學制：國小 國中 高中職

本校目前並無辦理任何校園水域宣導。

本校目前並無辦理任何校園水域宣導。

新增資料

修改資料 標記選取項目完成 + 匯出 Excel

<input type="checkbox"/>	序號	辦理時間	宣導人數	狀態	操作
<input type="checkbox"/>	1	114/8/10	1	草稿	
<input type="checkbox"/>	2	114/9/5	20	已完成	
<input type="checkbox"/>	3	(未填寫)		草稿	

1.輸入水域宣導資訊

上傳 2.全部資料完成後請記得點 【上傳】



# 樂活運動站

(有設置樂活運動站)



※凡設有樂活運動站之學校均需填報，如果貴校有設置樂活運動站，請來電國立臺灣體育運動大學或共同辦理學校國立中山大學(07-5250157、04-22213108轉6163或6165)，開啟樂活運動站問卷。



## 樂活運動站調查

有樂活運動站填寫以下問卷,以該校最高學制為準。

\* 貴校受補助設置樂活運動站之設置年度(民國年)  年 (如果有補助兩次以上之學校，請填寫最近一次的補助年度)

\* 貴校樂活運動站之場地面積 (請依照各校樂活運動站之設置地點，自行計算場地總面積)約  平方公尺

\* 貴校樂活運動站之場地規畫為下列哪些類型？

體操  舞蹈  體適能  趣味球類  民俗體育  技擊  感覺統合  其他

\* 體操\_使用情形  持續使用  暫時停用  已不再使用

\* 體適能\_使用情形  持續使用  暫時停用  已不再使用

\* 趣味球類\_使用情形  持續使用  暫時停用  已不再使用

\* 民俗體育\_使用情形  持續使用  暫時停用  已不再使用

\* 其他\_說明

\* 其他\_使用情形  持續使用  暫時停用  已不再使用

暫存

上傳

全部資料完成後請記得點【上傳】



# 基層運動選手訓練站



## 基層運動選手訓練站 高中職

學制： 國小  國中  高中職

\* 貴校是否獲「114年度基層  
運動選手訓練站」補助

是

否

無基訓站請勾選否後直接點下方【儲存】

+ 新增運動種類

無過去相關資料，請新增本年度資料！

暫存

儲存



基層運動選手訓練站 國中

學制：國小 國中 高中職

\* 貴校是否獲「114年度基層運動選手訓練站」補助

是  否

1.有基訓站選【是】

新增資料

+ 新增運動種類

運動種類 1：田徑 ✕ 刪除此筆資料

\* 男生 (人)

2.填寫各運動男生/女生人數

\* 女生 (人)

運動種類 2：其他 ✕ 刪除此筆資料

\* 男生 (人)

\* 女生 (人)

運動種類 3：游泳 ✕ 刪除此筆資料

\* 男生 (人)

暫存

儲存

3.全部資料完成後請記得點【儲存】



# 一般學校適應體育



填報頁面會預先匯入特教通報網之資料  
如資料有需修正請洽**線上客服@schoolpe**  
或 (07)525-0157、(04)2221-3108#6163、6165協助處理

### 基本資料

說明：關於身心障礙學生人數、安置類型及班級數，可請貴校特教業務負責人員協助填寫相關資料。身心障礙學生定義：依據特殊教育法第三條，身心障礙係指因生理或心理之障礙，經專業評估及鑑定具學習特殊需求，須特殊教育及相關服務措施之協助者。

### 學校特教學生現況

貴校身心障礙類學生安置類型及班級數(此處班級數、教師人數，依照特教通報網公布資料)

### 身心障礙類學生安置類型及班級數

本學制依特教通報網查無身心障礙安置類型資料。

教師資源 (資料來源：現有體育教師、適應體育知能體育教師-體育教師人力問卷；現有特教教師-特教通報網；適應體育知能特教教師-一般學校適應體育問卷)

	現有教師人力	具備適應體育知能教師人數	比例
體育教師	2	2	100.00
特教教師	0	0	0.00

### 備註

體育教師人力，只計算專任教師與代理教師，代課與兼任教師不納入母群統計



# 實驗學校基本資料



## 實驗學校基本資料

實驗學校基本資料	
* 貴校正式師資總人數(請計算專任的教師人數)	<input type="text"/> 人
* 貴校現有學生總人數	<input type="text"/> 人
* 貴校實驗課程之創新主軸(可複選)	<input type="checkbox"/> 在地特色課程 <input type="checkbox"/> 探索體驗課程 <input type="checkbox"/> 美感教育 <input type="checkbox"/> 創客教育 <input type="checkbox"/> 民主教育 <input type="checkbox"/> 華德福教育 <input type="checkbox"/> 特色教學法 <input type="checkbox"/> 國際教育 <input type="checkbox"/> 混齡教學 <input type="checkbox"/> 綜合改善體質 <input type="checkbox"/> 民族教育 <input type="checkbox"/> 其他
* 學校是否有安排非體育課之身體活動時間	<input checked="" type="radio"/> 是 <input type="radio"/> 否
* 貴校每周安排正式體育課節數	<input checked="" type="radio"/> 0節 <input type="radio"/> 1節 <input type="radio"/> 2節 <input type="radio"/> 3節 <input type="radio"/> 4節以上
* 貴校體育課授課教師_專任教師：	<input type="text"/> 人
* 貴校體育課授課教師_兼任教師：	<input type="text"/> 人

暫存

上傳

填寫完畢後請點【上傳】



原住民族

原住民族體育人才

一般體育

重要數據

課程與教學

運動教練

體育教師人力

運動代表隊(聯賽型)

運動代表隊

運動社團

運動績優生

運動場館與設施

水域安全宣導執行情形

樂活運動站調查

基層運動選手訓練站

適應體育

一般學校適應體育

當左側題目選單由灰轉綠時，代表所有學制、問卷已完成儲存、上傳，重要數據檢視亦會顯示完成填報時間。

學校代碼：██████ | 完成填報：2026/6/15 下午 05:41:19

檢視 / 列印

### 基本資料

項目	114 學年	113 學年
學校名稱	██████████	██████
填報人職稱	██████████	██████████
填報人名稱	██████	██████





承辦單位

國立臺灣體育運動大學

共同辦理單位

國立中山大學

# 填報問題聯繫窗口



LINE線上服務

@schoolpe

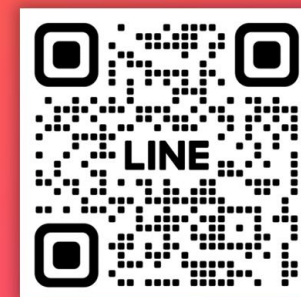

電子郵件

sportsdata@gm.ntus.edu.tw



洽詢電話

(07)5250157

(04)22213108轉6163

(04)22213108轉6165

